

## Episode 01x02: Day out in New York

### Before you watch [Rozgrzewka]

**Places in New York.** Połącz wyrażenia w kolumnie A z wyrażeniami w kolumnie B tak, aby utworzyć osiem miejsc w Nowym Jorku.

A		B	
The Statue of Central Manhattan Metropolitan	Empire State Times Brooklyn Broadway	Island Bridge Theatres Liberty	Square Park Building Museum of Art

1. .... 5. ....  
 2. .... 6. ....  
 3. .... 7. ....  
 4. .... 8. ....

### Video tasks

#### [Do wykonania po obejrzeniu filmu]

**1. What do you like most about...?** Podpisz miejsca na fotografiach A-D, następnie dopasuj wypowiedzi do miejsc.



**A**



**B**



**C**

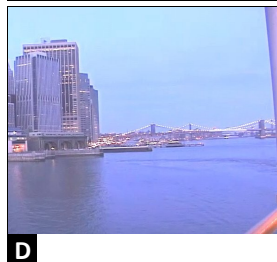

**D**

1. I think the architecture is just so beautiful.

2. I enjoy the live music and live acting.

3. I really like how it looks at night.

4. When all the lights are on, you just feel like: WOW!

5. I think people like it as a symbol of New York.

6. The fact that it's in the middle of a big city.

**2. A great day out in Big Apple.** Zdecyduj, czy poniższe zdania są prawdziwe (T - true), czy fałszywe (F - false).

- There are skyscrapers in Central Park.
- There isn't a restaurant in Central Park.
- Erica works in Times Square.
- Broadway is right next to Times Square.
- Debra goes to the theatre twice a month.
- There are four districts in New York.
- The Brooklyn Bridge offers spectacular views.
- There are more than thirty five million tourists in New York every year.

**3. What's the mistake?** W każdej z poniższych wypowiedzi jest jeden błąd. Znajdź go i popraw.



a. Central Park covers more than five square kilometres.

b. The Science Museum is next door to Central Park.

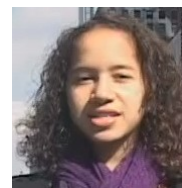

c. We're right here at the ABC building, which is exciting, since I'm in advertising.

d. I have seen seven Broadway shows in the last few months.



e. If someone lives in Brooklyn, the easiest way to get to Manhattan is by taking the Manhattan Bridge.

f. There is the Statue of Liberty and over that way you can see New Hampshire.



## Episode 01x02: Day out in New York

### Follow up [Na następnej lekcji]

**1.A. Talking about your favourite place.** Uzupełnij poniższe pytania wyrazami z ramki i dobierz do nich właściwe odpowiedzi.

interesting   like   describe   often   Where   about

1. \_\_\_\_\_ is *the Central Park* located?
  2. How \_\_\_\_\_ do you come here?
  3. What do you \_\_\_\_\_ to do there?
  4. What kind of \_\_\_\_\_ places can you find in *Central Park*?
  5. What do you like most \_\_\_\_\_ *Central Park*?
  6. Can you \_\_\_\_\_ this area?
- a. At least once a week.
  - b. I like to go running and I like to walk around.
  - c. The fact that it's in the middle of a big city.
  - d. It's big, beautiful and nice.
  - e. There is the Metropolitan Museum of Art near the Park and there is a restaurant in the Park called "The Boat House".
  - f. It's in the middle of a big city.

**1.B.** Wybierz swój ulubiony park, muzeum, teatr, centrum handlowe lub inne miejsce. Użyj pytań z ćwiczenia 1.A. do przygotowania odpowiedzi na jego temat.

**1.C.** Pracujcie w parach. Zadaj koledze/koleżance pytania z ćwiczenia 1.A. o jego / jej ulubione miejsce.

#### Czasownik *like*

W brytyjskiej odmianie języka angielskiego najczęściej po *like* występuje forma -ing:

*I like walking around*

podczas gdy w odmianie amerykańskiej częściej spotykaną formą jest bezokolicznik z *to*:

*I like to walk around*

**2.A. Question practice.** Uzupełnij poniższe pytania przy pomocy wyrażen z ramki.

is there   are there   a   any   some

1. How many tourists \_\_\_\_\_ in *New York* every year?
2. Do you have \_\_\_\_\_ favourite *restaurant*?
3. Tell me about \_\_\_\_\_ interesting places in *New York*.
4. Are there \_\_\_\_\_ *shops* where you never buy things?
5. \_\_\_\_\_ *a cinema / an old building* you don't like?

**2.B.** Pracujcie w parach. Zadawajcie pytania z ćwiczenia 2.A. zastępując wyrażenia zaznaczone kursywą własnymi pomysłami.